

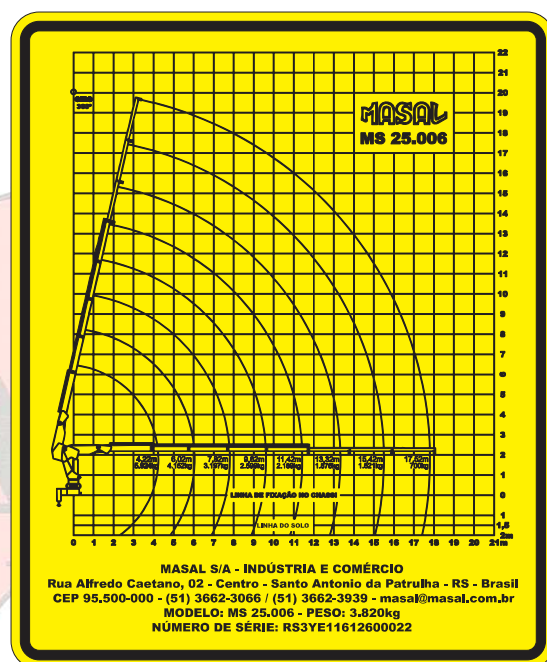

Guindaste Articulado, Marca Masal, Modelo MS 25.006

• Dados Técnicos Operacionais do Equipamento:

- Momento de carga Útil: 25.000kgf;
- Quantidade de Lanças Hidráulicas: 04;
- Quantidade de Lanças Manuais: 03;
- Capacidade Máxima de Carga: 5.924kg;
- Capacidade Máxima de Carga no Alcance Máximo: 700kg;
- Alcance Máximo Horizontal: 17,52m;
- Alcance Máximo Horizontal Hidráulico: 11,42m;
- Alcance Máximo Vertical do Solo: 21,00m;
- Alcance Máximo Vertical do Solo Hidráulico: 15,00m;
- Alcance Máximo Vertical Com Cesto Aéreo: 23,00m;
- Largura do Equipamento Em Posição de Transporte: 2,60m;
- Largura Com Estabilizadores Dianteiros Abertos: 4,70m;
- Ângulo Máximo de Abertura: 80°;
- Ângulo de Giro: 360°;
- Raio Mínimo de Içamento: 1,90m;
- Vão Livre Dos Estabilizadores do Solo: 0,45m;
- Largura Dos Estabilizadores Traseiros: 3,32m;
- Guincho de Cabo Com Capacidade Para Até 4ton;
- Equipamento Equipado Com Controle Remoto;



• Dados Técnicos Operacionais do Caminhão:

- Largura Total: 2,60m;
- Comprimento Total: 10,50m;
- Altura Total: 3,65m;
- Peso Total: 14.500kg;
- Comprimento da Carroceria: 7,10m;
- Largura da Carroceria: 2,40m;
- Altura do Piso da Carroceria: 1,50m;
- Comprimento Máximo de Carga: 7,10m;
- Largura Máxima de Carga: 2,40m;
- Altura Máxima de Carga: 2,90m;
- Capacidade Máxima de Carga: 7.500kg;



MÁLAGA LOCAÇÃO DE EQUIPAMENTOS LTDA

Alameda Itapira, 205 – Jardim Saira – Sorocaba/SP – CEP 18.085-240

(15) 3228-2486 – malaga@malagalocacoes.com.br – (15) 99742-8769

CNPJ 10.425.132/0001-19 – IE 669.622.479.117 – IM 307.428

www.malagalocacoes.com.br